

共同生活援助事業グループホーム

ひなたⅡ 東海通

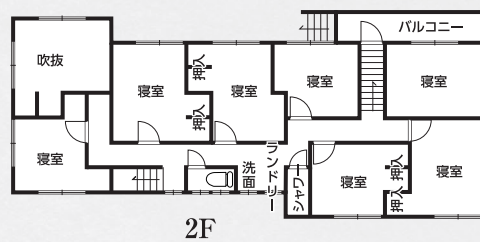

ひなたⅡ
東海通の
間取り

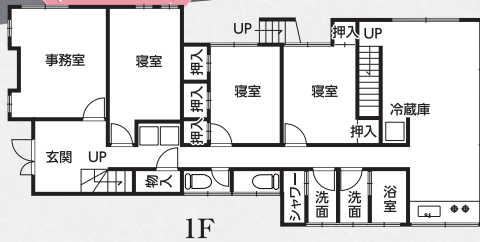

グループホーム ひなたⅡ 東海通とは

港区の静かな住宅街にあり、入居者の皆様が地域社会生活に定着しやすい場所にあります。
居室は完全個室で空調完備もしており、プライベートを尊重した快適な生活を送って頂く事が出来ます。
近くには、大小様々な公園や商業施設もあります。
バーベキューや緑地探索、お買い物などのレクリエーションも充実した内容をご提供できます。



公共交通機関をご利用の方

JR東海道線・地下鉄

JR東海道線名古屋駅から金山駅下車 徒歩3分
電車乗り換え地下鉄名港線金山～東海通下車 徒歩3分

自動車をご利用の方

名古屋高速4号東海線六番北出口より7分

障害者の日常及び社会生活を総合的に支援するための法律に基づく指定障害福祉サービス

事業所番号 2321100030

共同生活援助事業グループホーム

☎ 080-4543-9213 ☎ 052-684-6106

ひなたⅡ 東海通

名古屋市港区東海通四丁目43番5
【受付時間】 9:00～18:00 土日祝祭日・年末年始除く

ライフパートナー 名古屋

検索

特定非営利活動法人
ライフパートナー



経営理念

NPO 法人ライフパートナー

先駆的な支援

積極的により良きことを自ら考え学び支援していきます。

利用者様、スタッフの豊かなくらし

積極的により良きことを自ら考え学び支援していきます。

地域社会への貢献

地域共同生活を通じノーマライゼーションを実現します。



今までと同じその人らしい生活を、 暖かな景観と地域と共に過ごす

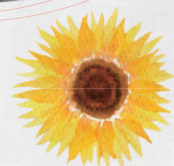

行動規範

NPO 法人ライフパートナー

いかなるときでも利用者様第一の行動に努めます。

グループホームとしての役割を果たし、

社会復帰をサポートすることを第一に考え支援します。

社会的にノーマライゼーションを

実現すべく我々が積極的に行動し実現します。

入居者、社員ともに豊かで健康的に生活できる環境づくりを

自ら考え、積極的に実行します。

良いこと、悪いことを判断、

区別できる人、組織となり行動します。



ライフパートナーの強み



安心!
通院への同行に対応



安全!
服薬指導管理に対応



365日24時間
対応の完全体制!

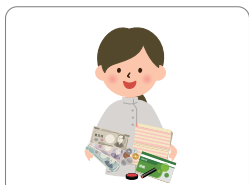

細かなフォロー!
金銭管理にも対応



いざという時に安心!
権利擁護に対応